

**STAR WOMAN PO6634**

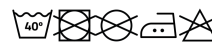

Duo Concept  
PO6638



**DESCRIPCIÓN**

Polo de manga corta de algodón entallado en cintura. Punto piqué. Cuello y mangas tejidos en 1x1. Tapeta de 3 botones. Cubrecosturas en cuello del mismo tejido. Aperturas laterales en bajo.

**COMPOSICIÓN**

100% algodón, punto piqué, 200 g/m². Color gris vigoré 58: 85% algodón / 15% viscosa.

**OBSERVACIONES**

\*Etiqueta removible. \*Duo concept.

**TALLAS**

Adultos:: S · M · L · XL · 2XL · 3XL / :

**ESQUEMA**

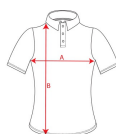

**CANTIDADES**

**Adultos:**

Caja	Pack
------	------

50 ud. 5 ud.

**COLORES**



**TALLAS**

Adultos:	S	M	L	XL	2XL	3XL
ANCHO (A)	42cm	45cm	48cm	51cm	54cm	57cm
LARGO (B)	61cm	63cm	65cm	67cm	69cm	70cm

\*[Medidas desde el contorno 1cm por debajo de las mangas / Medidas desde el punto más alto del hombro hasta el final de la prenda]

**CERTIFICADOS**



www.oeko-tex.com

**REPROCESOS DISPONIBLES**



Transfer



Manipulado

